BK21 FOUR 대학원혁신지원사업

고려대학교 연구산학처

대학원생을 위한

AIM UP!

AI Momentum Program

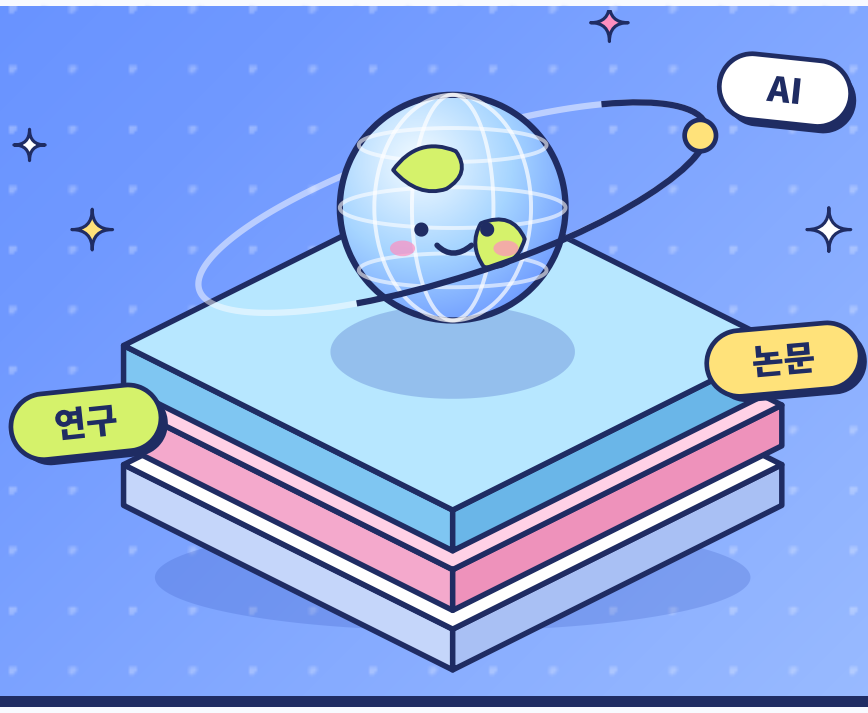

프로그램

기 간

2026. 11. 9.(월) ~ 2027. 2. 23.(화)

특강 강사

인문사회계열 AI 리터러시 · 연구설계
現 대학 회계세무학과 외래교수 · 회계학 박사
前 미국 대학 회계학 조교수

자연공학계열 AI 기술의 이해 · 이공계 AI 활용
現 대학 컴퓨터공학과 조교수 · 공학박사
前 SK하이닉스 테크니컬 리더 · IEEE 논문 심사위원

신청안내

신청기한

2026. 11. 9.(월) ~ 11. 20.(금)

신청대상

고려대학교 세종캠퍼스 재학 대학원생
* 단, 프로그램 종료 시까지 등록 유지

참가정원 20명
※ 정원 초과 시 무작위 선발

신청방법 구글폼 사전 신청 (아래 QR)

프로그램 내용

1 AI 활용 논문작성 특강
(계열별 · 총 2회)
누구나 수강 가능
참여자 오프라인 / 그 외 온라인(예정)

2 생성형 AI 구독 지원
최대 3개월
참여자 20명 대상

3 AI 활용 연구성과 공모전
총 상금 225만원
참여자 대상 · 2개 트랙

프로그램 일정

~ 11. 20.(금)	참가 신청 접수 (구글폼)
11. 23.(월)	프로그램 안내 · 구독 서비스 시작
11. 26.(목)	오리엔테이션 + 특강 1회차 (14~16시)
12. 3.(목)	특강 2회차 (계열별 · 14~16시)
~ 12. 11.(금)	공모전 작품 · AI 활용 보고서 접수
12. 23.(수)	성과공유회 · 공모전 시상 (225만원)
1. 22.(금)	구독 지원 종료 (사용 ~ 2. 23.)

QR로 바로 신청!

문 의 | 연구산학처 대학원연구교육팀 044-860-5824